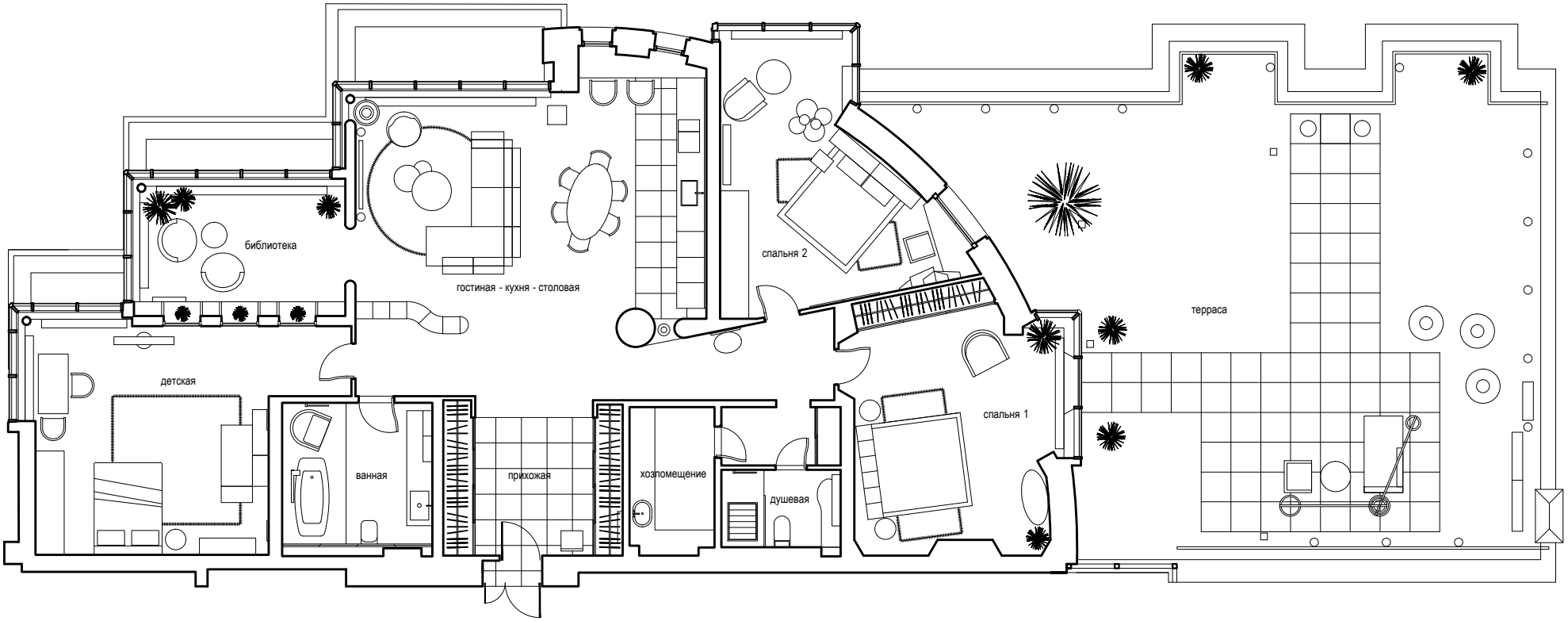
библиотека
гостиная - кухня - столовая
спальня 2
терраса
детская
ванная
прихожая
хозпомещение
душевая
спальня 1